



**1** Quítese todos los efectos personales (joyas, reloj, teléfono móvil, bolígrafos, etc.).



**2** Póngase el **traje aséptico** y las **botas de goma**<sup>1</sup> en el vestuario.



**3** Pase al área limpia que está en la entrada de la unidad de aislamiento.

**4** Haga una inspección visual para cerciorarse de que todos los componentes del EPP sean del tamaño correcto y de una calidad apropiada.

**5** Inicie el procedimiento para ponerse el equipo de protección personal bajo la **orientación y supervisión de un observador capacitado** (colega).

**6** Higienícese las manos.

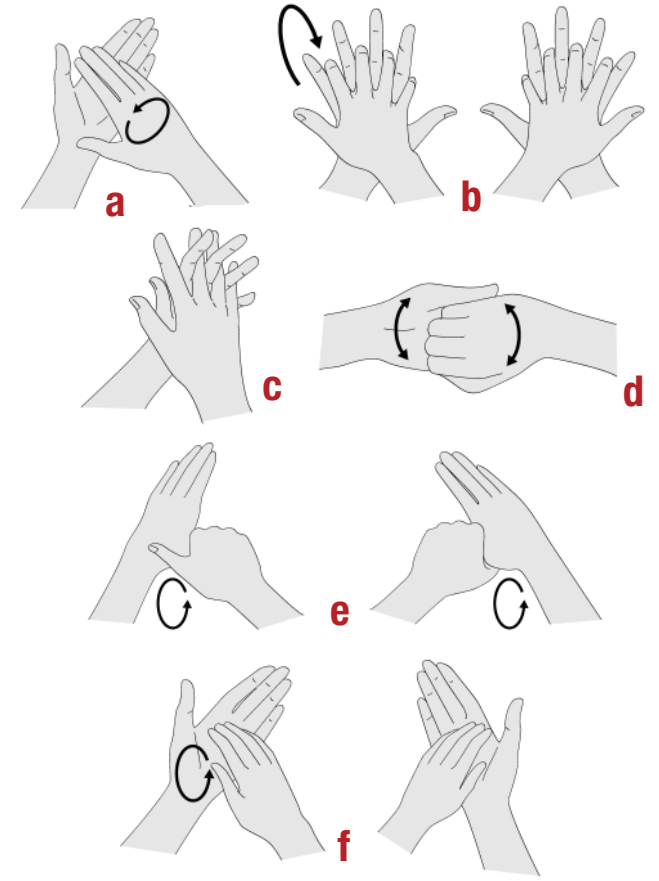

**7** Póngase **guantes** (guantes de nitrilo para examen).

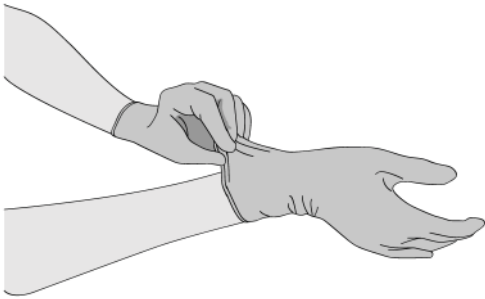

**8** Póngase una **bata desechable** hecha de una tela resistente a la penetración de sangre u otros humores corporales **0** de agentes patógenos transmitidos por la sangre.



**9** Póngase la **maskarilla facial**.



**10** Póngase una **careta protectora** **0** gafas protectoras.



**0**



**11** Póngase equipo para cubrir la **cabeza y el cuello**: gorra quirúrgica que cubra el cuello y los lados de la cabeza (preferiblemente con careta protectora) **0** capucha.



**0**



**12** Póngase un **delantal impermeable desechable** (si no hay delantales desechables, use un delantal impermeable reutilizable para trabajo pesado).



**13** Póngase otro par de **guantes** (preferentemente de puño largo) sobre el puño de la bata.

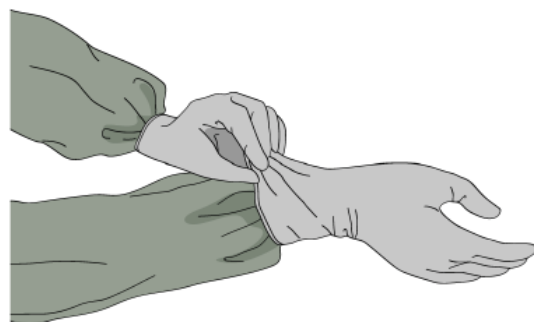

<sup>1</sup> Si no hay botas, use zapatos cerrados (tipo mocasín, sin cordones, que cubran por completo el empeine y el tobillo) y cubiertas para zapatos (antideslizantes y preferentemente impermeables).



Organización Panamericana de la Salud



Organización Mundial de la Salud  
OFICINA REGIONAL PARA LAS Américas